

Professor Ernst Maug, Ph.D.
 Masterarbeitsseminar LS Maug | Master-Seminar (7689a|HS2018)
 Erfasste Fragebögen = 14



Auswertungsteil der geschlossenen Fragen

Legende

Frage**text**

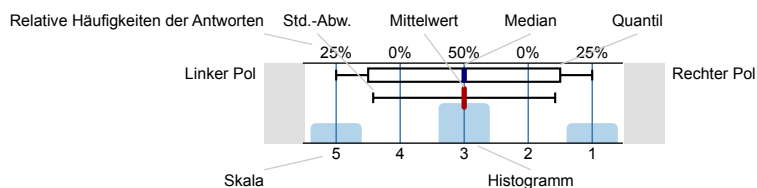

n=Anzahl
 mw=Mittelwert
 md=Median
 s=Std.-Abw.
 E.=Enthaltung

Betreuer/Betreuerin - Lehrstuhl - Art der Arbeit

Art der zu betreuenden Arbeit

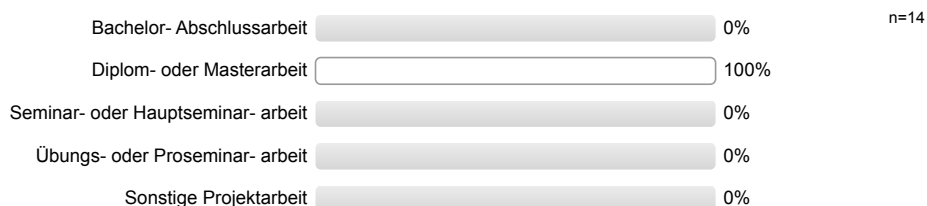

Persönliche Daten

Mein Studiengang

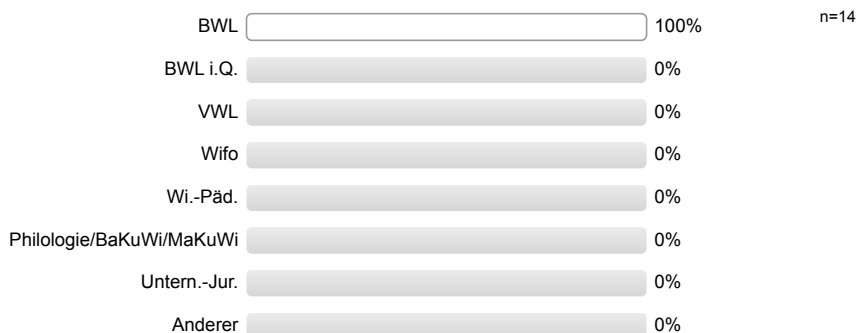

Angestrebter Abschluss

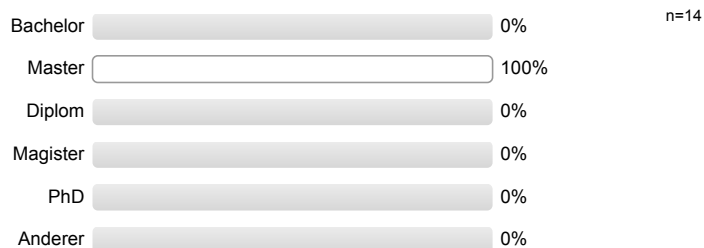

Mein Fachsemester (nur auf diesen Studiengang bezogen)



Ich bin Austauschstudent



Bewertung der Betreuungsleistung durch meine(n) Betreuer/In

Mein(e) Betreuer/In erläuterte mir die Lehrziele der zu erstellenden Arbeit. Es wird keine Auswertung angezeigt, da die Anzahl der Antworten zu gering ist.

Mein(e) Betreuer/In machte die Leistungsanforderungen (Art der Arbeit, Formalien, Präsentationsform, etc.) der zu erstellenden Arbeit deutlich. Es wird keine Auswertung angezeigt, da die Anzahl der Antworten zu gering ist.

Mein(e) Betreuer/In beantwortete inhaltliche Fragen bzw. zeigte Lösungsansätze auf. Es wird keine Auswertung angezeigt, da die Anzahl der Antworten zu gering ist.

Mein(e) Betreuer/In beantwortete organisatorische Fragen bzw. zeigte Lösungsansätze auf. Es wird keine Auswertung angezeigt, da die Anzahl der Antworten zu gering ist.

Mein(e) Betreuer/In beantwortete methodische Fragen bzw. zeigte Lösungsansätze auf. Es wird keine Auswertung angezeigt, da die Anzahl der Antworten zu gering ist.

Die Erreichbarkeit (Telefon, E-Mail) meines/r Betreuer (s)/In war gut. Es wird keine Auswertung angezeigt, da die Anzahl der Antworten zu gering ist.

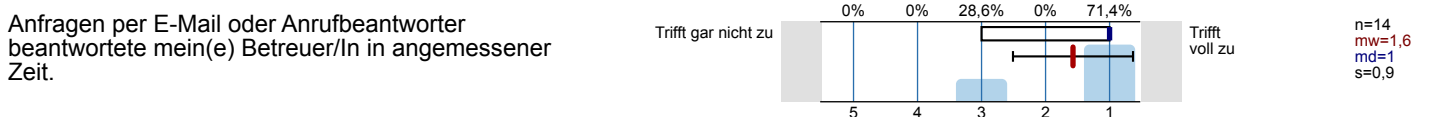
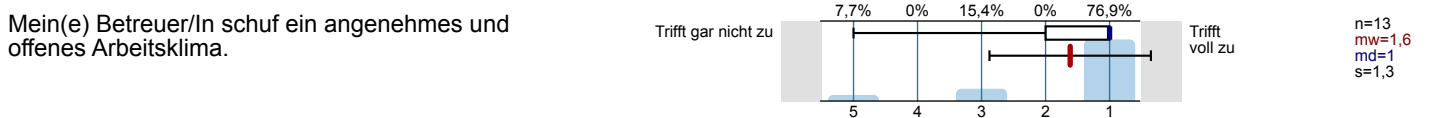
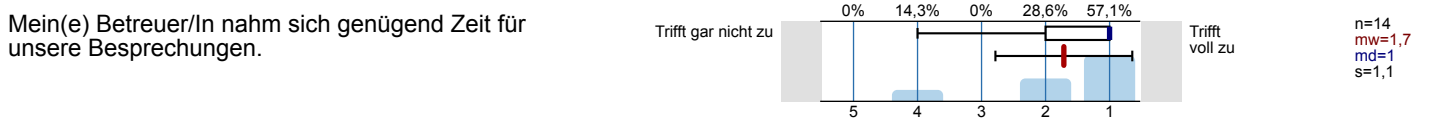

Bewertung der Betreuungsleistung durch den übrigen Lehrstuhl

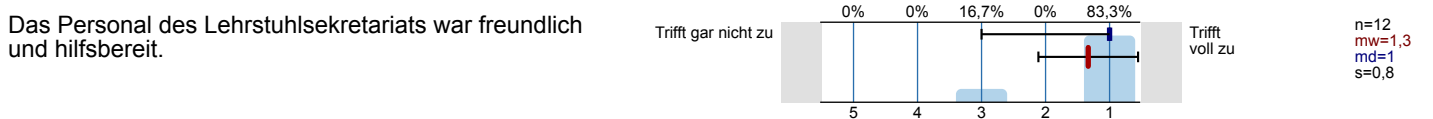
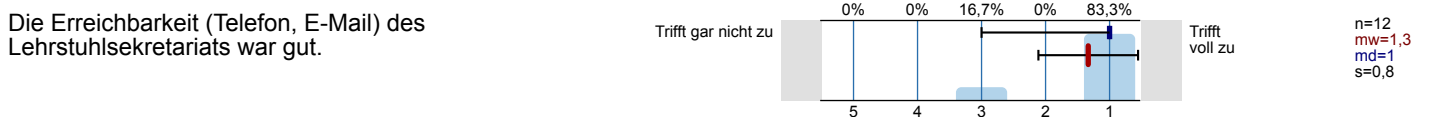
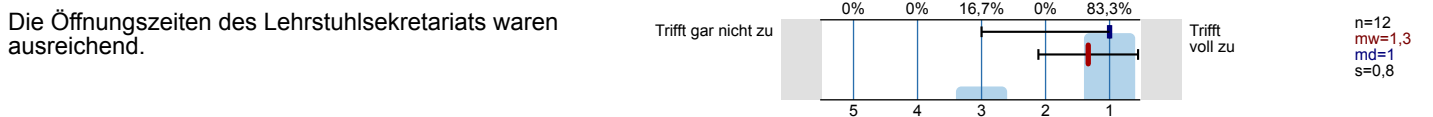

Meine Anfragen per E-Mail oder Anrufbeantworter beantwortete das Lehrstuhlsekretariat in angemessener Zeit.

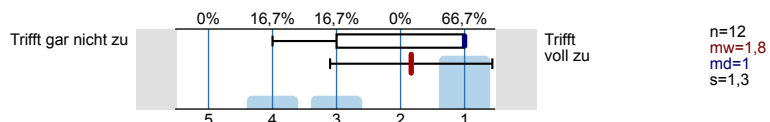

Die Öffnungszeiten der Lehrstuhl-Bibliothek waren ausreichend.

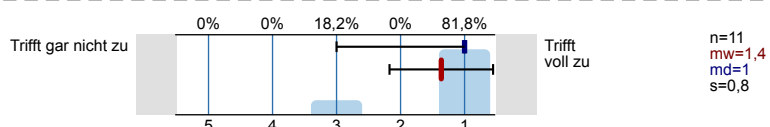

Für benötigte Spezialliteratur war die Ausstattung der Lehrstuhl-Bibliothek hilfreich.

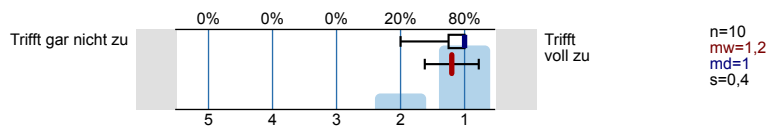

Die Homepage des Lehrstuhls ist übersichtlich.

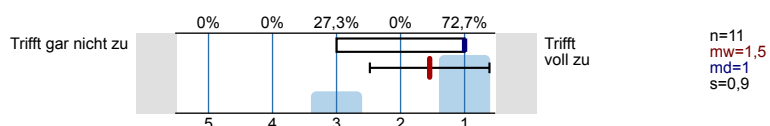

Die Homepage des Lehrstuhls ist aktuell.

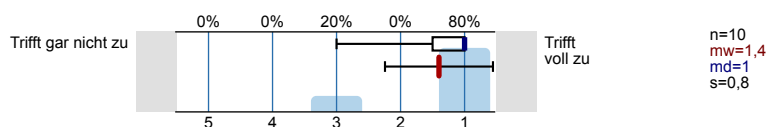

Bewertung der Gesamtzufriedenheit

Insgesamt bin ich mit der Betreuungsleistung zufrieden.

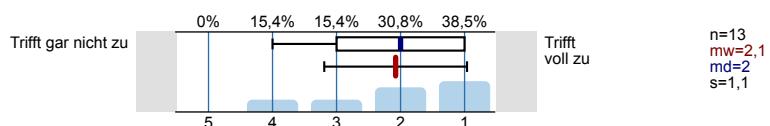

Profilinie

Teilbereich: Fakultät für Betriebswirtschaftslehre
 Name der/des Lehrenden: Professor Ernst Maug, Ph.D.
 Titel der Lehrveranstaltung: Masterarbeitsseminar LS Maug | Master-Seminar
 (Name der Umfrage)

Verwendete Werte in der Profillinie: Mittelwert

Bewertung der Betreuungsleistung durch meine(n) Betreuer/In

Mein(e) Betreuer/In erläuterte mir die Lehrziele der zu erstellenden Arbeit. (*)	Trifft gar nicht zu							Trifft voll zu				
Mein(e) Betreuer/In machte die Leistungsanforderungen (Art der Arbeit, Formalien, Präsentationsform, etc.) der zu erstellenden Arbeit	Trifft gar nicht zu							Trifft voll zu				
Mein(e) Betreuer/In beantwortete inhaltliche Fragen bzw. zeigte Lösungsansätze auf. (*)	Trifft gar nicht zu							Trifft voll zu				
Mein(e) Betreuer/In beantwortete organisatorische Fragen bzw. zeigte Lösungsansätze auf. (*)	Trifft gar nicht zu							Trifft voll zu				
Mein(e) Betreuer/In beantwortete methodische Fragen bzw. zeigte Lösungsansätze auf. (*)	Trifft gar nicht zu							Trifft voll zu				
Die Erreichbarkeit (Telefon, E-Mail) meines/r Betreuer(s)/In war gut. (*)	Trifft gar nicht zu							Trifft voll zu				
Mein(e) Betreuer/In nahm sich genügend Zeit für unsere Besprechungen.	Trifft gar nicht zu						■	Trifft voll zu	n=14	mw=1,7	md=1,0	s=1,1
Mein(e) Betreuer/In schuf ein angenehmes und offenes Arbeitsklima.	Trifft gar nicht zu						■	Trifft voll zu	n=13	mw=1,6	md=1,0	s=1,3
Anfragen per E-Mail oder Anrufbeantworter beantwortete mein(e) Betreuer/In in angemessener Zeit.	Trifft gar nicht zu						■	Trifft voll zu	n=14	mw=1,6	md=1,0	s=0,9

Bewertung der Betreuungsleistung durch den übrigen Lehrstuhl

Die Öffnungszeiten des Lehrstuhlsekretariats waren ausreichend.	Trifft gar nicht zu						■	Trifft voll zu	n=12	mw=1,3	md=1,0	s=0,8
Die Erreichbarkeit (Telefon, E-Mail) des Lehrstuhlsekretariats war gut.	Trifft gar nicht zu						■	Trifft voll zu	n=12	mw=1,3	md=1,0	s=0,8
Das Personal des Lehrstuhlsekretariats war freundlich und hilfsbereit.	Trifft gar nicht zu						■	Trifft voll zu	n=12	mw=1,3	md=1,0	s=0,8
Meine Anfragen per E-Mail oder Anrufbeantworter beantwortete das Lehrstuhlsekretariat in angemessener Zeit.	Trifft gar nicht zu						■	Trifft voll zu	n=12	mw=1,8	md=1,0	s=1,3
Die Öffnungszeiten der Lehrstuhl-Bibliothek waren ausreichend.	Trifft gar nicht zu						■	Trifft voll zu	n=11	mw=1,4	md=1,0	s=0,8
Für benötigte Spezialliteratur war die Ausstattung der Lehrstuhl-Bibliothek hilfreich.	Trifft gar nicht zu						■	Trifft voll zu	n=10	mw=1,2	md=1,0	s=0,4
Die Homepage des Lehrstuhls ist übersichtlich.	Trifft gar nicht zu						■	Trifft voll zu	n=11	mw=1,5	md=1,0	s=0,9
Die Homepage des Lehrstuhls ist aktuell.	Trifft gar nicht zu						■	Trifft voll zu	n=10	mw=1,4	md=1,0	s=0,8

Bewertung der Gesamtzufriedenheit

Insgesamt bin ich mit der Betreuungsleistung zufrieden.	Trifft gar nicht zu						■	Trifft voll zu	n=13	mw=2,1	md=2,0	s=1,1
---	---------------------	--	--	--	--	--	---	----------------	------	--------	--------	-------

(*) Hinweis: Wenn die Anzahl der Antworten auf eine Frage zu gering ist, wird für die Frage keine Auswertung angezeigt.

Auswertungsteil der offenen Fragen

Betreuer/Betreuerin - Lehrstuhl - Art der Arbeit

Name des/r Betreuers/
Betreuerin

- BARKO .
- B~RKP . .
- DRNARC GABARROI~
- DRNARC.GABARRCII
- JENZGIAC CLI
- MATTIA CCCOMBCI.
- MATTIA CCCOMBCI~
- MATTIA COLOPBO
- MATTIA COLO~BO I
- MENGQIAO DU
- PETER SEVER'N
- PETER.SEVER'N .
- VENZGIAO CLI
- ÜENGQIAO DU ~

Betreuender Lehrstuhl

- CCRPORATE FIN~~~
- CORPOQATE FINC~S
- CORPORATE F~N' I
- CORPQFTE FYN
- CORPURATF F'NANI
- MAUG
- MAUG ~
- MAUG ~~
- MAUG .
- MAUG . I
- MAUS
- PROF'MAUG .I
- PROF.MAUG I

Was hat mir besonders gut gefallen?

- Die Masterkolloquien habe ich als sehr interessant und hilfreich empfunden
- I learned a lot from t he process of master thesis. Professor Maug has given me a lot good suggestions patient.
- I learned a lot from the process of master thesis. Professor Maug has given me a lot good sugestions patien

- Nützliches und detailliertes Feedback nach beiden Präsentationen
- Two seminar Presentations during the semester are good to receive feedback and stay informed about the process of the other candidates.
- die Masterkolloquien habe ich als sehr interessant und hilfreich empfunden
- nützliches und detailliertes Feedback nach beiden Präsentationen
- two seminar presentations during the semester are good to receive feedback and stay informed about the process of other candidates

Was sollte besser gemacht werden?

- I hope the supervision could spend more time in giving instruction to students. Besides, supervisor should've checked before giving suggestions. Additionally, close attention to the progress of student research will be highly appreciated.
- I hope the supervision would spend more time in giving instructions to students. Besides, supervision should have checked answers before giving suggestions. Additionally, close attention to the progress of students research will be highly appreciated.
- More help for the data gathering process, maybe a presentation in the beginning on how to use the bloomberg terminal and for WRDS.
- One of the first statements of my supervisor was that any question regarding the content or methodology would lead to a lower grade. Consequently I did not have any contact with her afterwards. In general I had the feeling that the supervision of my thesis was a burden to her.
- One of the first statements of my supervisor was that any question regarding the content or methodology would lead to a lower grade. Consequently I did not have any contact with her afterwards. In general I had the feeling that the supervision of my thesis was a burden to her.
- more help for the data gathering process, maybe a presentation in the beginning on how to use the Bloomberg terminal and/ or WRDS.