

Dr. Dr. Stefan Scharnowski

FIN 301 Investments and Asset Pricing | Lecture - Scharnowski (FIN301_FSS25)
Erfasste Fragebögen = 51

Legende

Fragetext

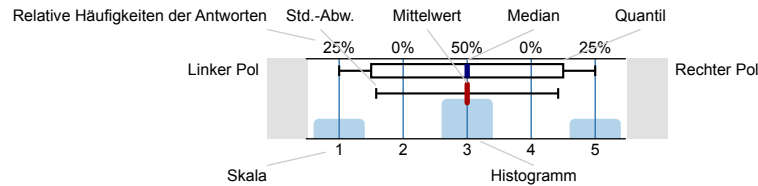

n=Anzahl
mw=Mittelwert
md=Median
s=Std.-Abw.
E.=Enthaltung

Lehrveranstaltung

Der Inhalt der Lehrveranstaltung war sehr gut strukturiert.

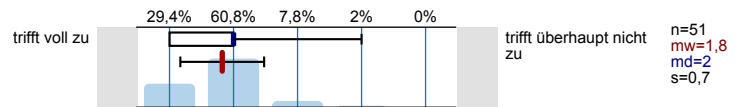

Der Stoff der Veranstaltung wurde anhand von geeigneten Beispielen sehr anschaulich behandelt.

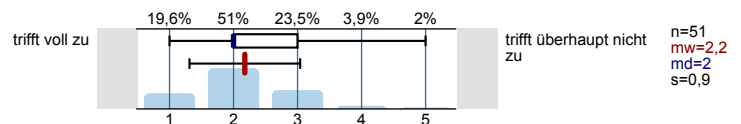

Der/die Dozent/-in wirkte auf mich sehr motivierend.

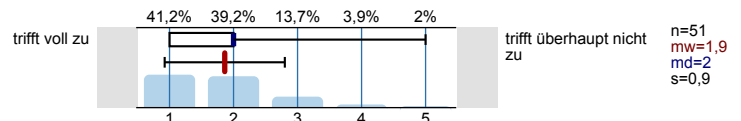

Der/die Dozent/-in förderte die offene und freie Beteiligung der Studierenden.

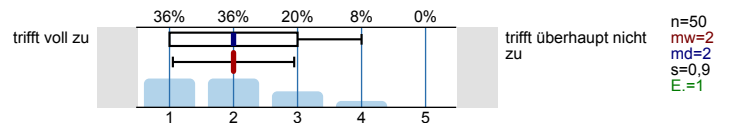

Der/die Dozent/-in zeigte in der Lehrveranstaltung sehr großes Engagement.

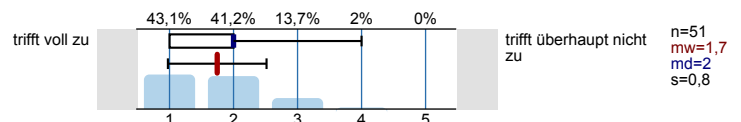
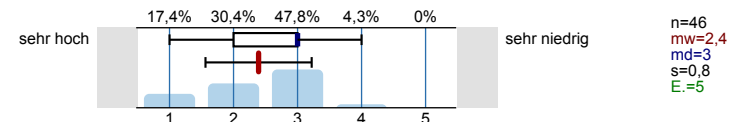
Der durchschnittliche Arbeitsaufwand für die Lehrveranstaltung ist im Verhältnis zu den vergebenen ECTS-Punkten ...
(Ein ECTS-Punkt entspricht einem studentischen Arbeitsaufwand von 30 Stunden)

Meine Vorkenntnisse waren ausreichend, um den Kursinhalten der Lehrveranstaltung zu folgen.

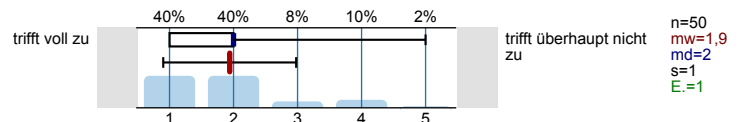

Dozierende

Die Erklärungen der Lehrperson waren verständlich.

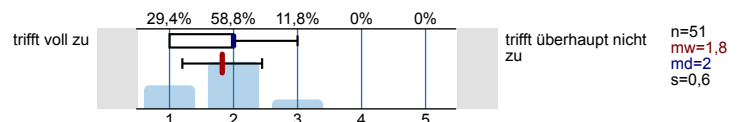

Die Lehrperson ermutigte die Studierenden dazu, sich eine eigene Meinung zu den Lerninhalten zu bilden.

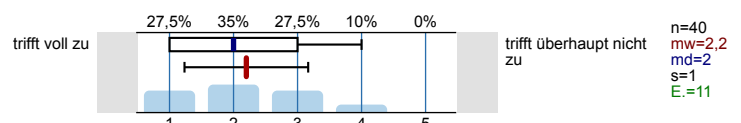

Die zu Semesterbeginn angegebenen Inhalte der Veranstaltung stimmen mit den tatsächlich behandelten Inhalten überein, so dass mir stets klar ist, was als nächstes kommt.

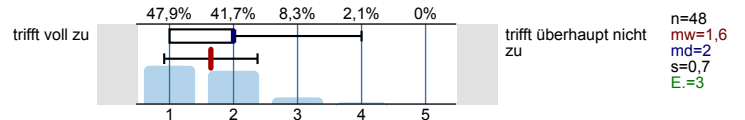

Die Lehrveranstaltungsinhalte waren gut durch die Lehrperson vorbereitet.

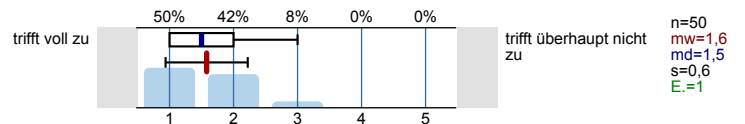

Die von der Lehrperson ausgegebenen Materialien (Literatur, Folien, etc.) haben mir geholfen, den Stoff zu erarbeiten.

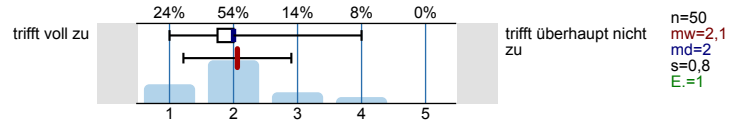

Ein Bezug zwischen Theorie und Praxis wurde hergestellt.

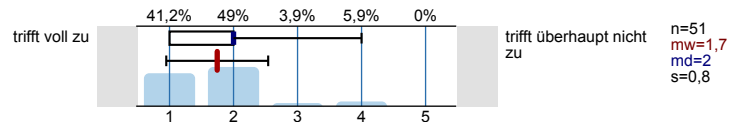

Die Bedeutung/Nutzen der behandelten Themen wird vermittelt.

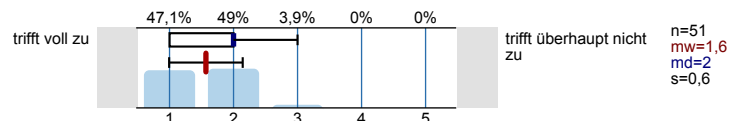

Die Lehrperson war im Umgang mit den Studierenden freundlich.

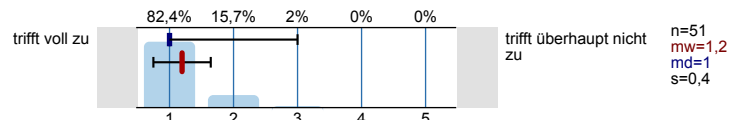

Die Lehrperson war kooperativ und aufgeschlossen.

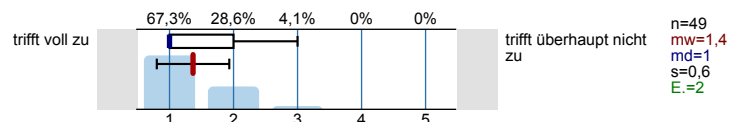

Die Lehrperson hat transparente Kriterien, nach denen studentische Leistungen bewertet werden.

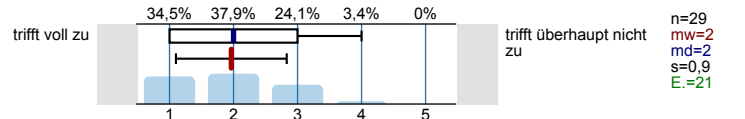

Die Lehrperson behandelte alle Studierenden ungeachtet von Hautfarbe, Behinderung, Religion, Geschlecht/sexueller Orientierung oder weiterer Merkmale respektvoll.



Lernerfolg

Ich habe meine Methodenkompetenz durch den Besuch dieser Lehrveranstaltung verbessert.

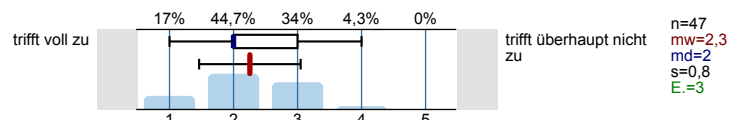

Ich habe meine fachliche Kompetenz durch den Besuch dieser Lehrveranstaltung verbessert.

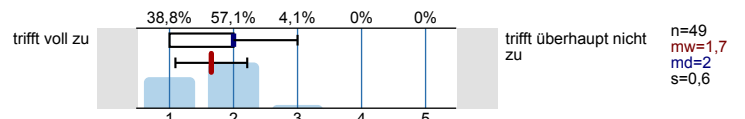

Ich habe meine Präsentationskompetenz durch den Besuch dieser Lehrveranstaltung verbessert.

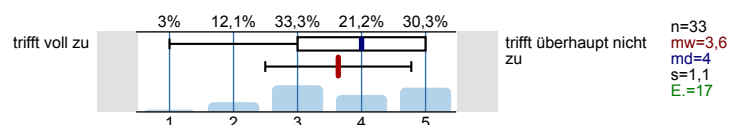

Mein Interesse an den behandelten Inhalten ist durch diese Veranstaltung gestiegen.

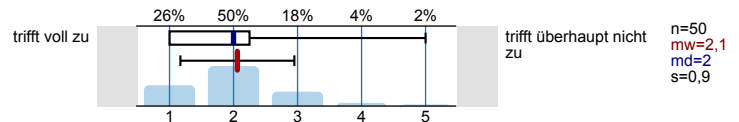

Gesamtbeurteilung

Mit dem/der Dozenten/-in bin ich insgesamt sehr zufrieden.

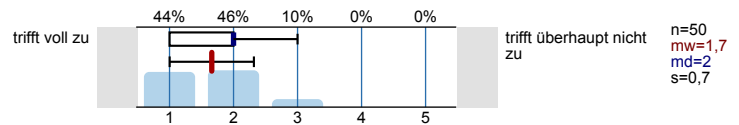

Mit der Lehrveranstaltung bin ich insgesamt sehr zufrieden.

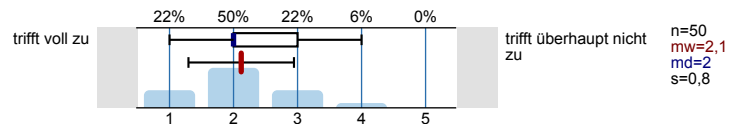

Ich habe in dieser Lehrveranstaltung sehr viel gelernt.

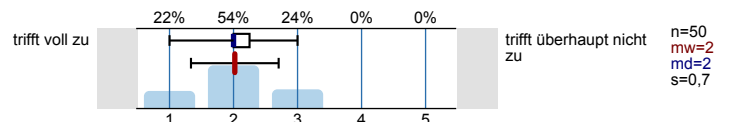

Ihre Meinung zu folgenden Fragen

Was hat Ihnen an dieser Lehrveranstaltung besonders gut gefallen?

- Angenehmes Vorlesungstempo
- Bezug zur Realität, viele Statistiken (bspw. welche Methoden tatsächlich zur Bestimmung von Investmententscheidungen genutzt werden)
- Der Prof gibt sich viel Mühe und ließt nicht einfach nur die Slides vor.
- Die Interaktion mit den Studierenden
- Die Vorlesungen waren verständlich und in einem guten Tempo erklärt
- Dozent war engagiert und strukturiert
- Explanations
- Inhalte
- Sie sind ein sehr engagierter Professor, der es schafft, Inhalte interessant zu erklären und einen realistischen Praxisbezug zu vermitteln.
- Strukturiert
- The examples in the lectures were realistic, which I appreciated a lot:D Also very well speaking tone and expression of Mr. Scharnowski, this made it easy to follow.
- thema

Was ließe sich Ihrer Meinung nach an dieser Lehrveranstaltung noch verbessern?

- Am Anfang der VL, wo es noch einfacher ist etwas schneller sein, damit die schweren Themen am Ende nicht so schnell und manchmal nicht so Zeug erklärt werden
- Auf den Slides steht sehr viel Text. Mehr Rechenbeispiele wären super, um die Themen besser begreifen zu können. Teilweise sind die Inhalte sehr abstrakt erklärt und dann in der Übung schwer anzuwenden gewesen. Auf die zusätzlichen Beispiele muss auch nicht unbedingt tief eingegangen werden, nur dass man selbst es anhand der Beispiele besser nachvollziehen kann.
- Ausstattung des Hörsaals mit besseren Mikros
- Die Folien könnten besser gestaltet sein, sodass es einem noch leichter fällt diese nachzuvollziehen
- folien sind nicht gut zum lernen da unaufwendig formatiert, kaum beispiele
- Manchmal sind TUT und Vorlesung sehr verschieden.
- Maybe explain formulas even more in detail, so that you can really catch the structure:)

- Mehr Nähe zu den Übungen, oft ist es sehr schwer nur mit den Vorlesungen die Übungsaufgaben zu lösen
- Mehr Spannung erzeugen um die Aufmerksamkeit zu bekommen. Z.B. durch spannende/brisante Beispiele.
- More real life examples;
Explanations / solutions to the Online quizzes ;
- Teilweise Keine Kongruenz zwischen Vorlesung und Übung.
Formeln könnten expliziter erklärt werden (Klausurvorbereitung)
- Vortragsweise trocken und sehr nah an den Slides (mehr vorlesen als frei vortragen). Ein bisschen mehr freier Vortrag und Enthusiasmus würde den Spaß an der Veranstaltung steigern ;-) !
- Übersichtlichkeit bei den Vorlesungsfolien

Profillinie

Teilbereich: Fakultät für Betriebswirtschaftslehre

Name der/des Lehrenden: Dr. Dr. Stefan Scharnowski

Titel der Lehrveranstaltung: FIN 301 Investments and Asset Pricing | Lecture - Scharnowski
(Name der Umfrage)

Verwendete Werte in der Profillinie: Mittelwert

Lehrveranstaltung

| | | | | | | | | | | |
|---|----------------|--|--|--|--|---------------------------|------|--------|------|-------|
| Der Inhalt der Lehrveranstaltung war sehr gut strukturiert. | trifft voll zu | | | | | trifft überhaupt nicht zu | n=51 | mw=1,8 | md=2 | s=0,7 |
| Der Stoff der Veranstaltung wurde anhand von geeigneten Beispielen sehr anschaulich behandelt. | trifft voll zu | | | | | trifft überhaupt nicht zu | n=51 | mw=2,2 | md=2 | s=0,9 |
| Der/die Dozent/-in wirkte auf mich sehr motivierend. | trifft voll zu | | | | | trifft überhaupt nicht zu | n=51 | mw=1,9 | md=2 | s=0,9 |
| Der/die Dozent/-in förderte die offene und freie Beteiligung der Studierenden. | trifft voll zu | | | | | trifft überhaupt nicht zu | n=50 | mw=2 | md=2 | s=0,9 |
| Der/die Dozent/-in zeigte in der Lehrveranstaltung sehr großes Engagement. | trifft voll zu | | | | | trifft überhaupt nicht zu | n=51 | mw=1,7 | md=2 | s=0,8 |
| Der durchschnittliche Arbeitsaufwand für die Lehrveranstaltung ist im Verhältnis zu den vergebenen ECTS-Punkten ... | sehr hoch | | | | | sehr niedrig | n=46 | mw=2,4 | md=3 | s=0,8 |
| Meine Vorkenntnisse waren ausreichend, um den Kursinhalten der Lehrveranstaltung zu folgen. | trifft voll zu | | | | | trifft überhaupt nicht zu | n=50 | mw=1,9 | md=2 | s=1 |

Dozierende

| | | | | | | | | | | |
|--|----------------|--|--|--|--|---------------------------|------|--------|--------|-------|
| Die Erklärungen der Lehrperson waren verständlich. | trifft voll zu | | | | | trifft überhaupt nicht zu | n=51 | mw=1,8 | md=2 | s=0,6 |
| Die Lehrperson ermutigte die Studierenden dazu, sich eine eigene Meinung zu den Lerninhalten zu bilden. | trifft voll zu | | | | | trifft überhaupt nicht zu | n=40 | mw=2,2 | md=2 | s=1 |
| Die zu Semesterbeginn angegebenen Inhalte der Veranstaltung stimmen mit den tatsächlich behandelten Inhalten überein, so dass mir stets klar | trifft voll zu | | | | | trifft überhaupt nicht zu | n=48 | mw=1,6 | md=2 | s=0,7 |
| Die Lehrveranstaltungsinhalte waren gut durch die Lehrperson vorbereitet. | trifft voll zu | | | | | trifft überhaupt nicht zu | n=50 | mw=1,6 | md=1,5 | s=0,6 |
| Die von der Lehrperson ausgegebenen Materialien (Literatur, Folien, etc.) haben mir geholfen, den Stoff zu erarbeiten. | trifft voll zu | | | | | trifft überhaupt nicht zu | n=50 | mw=2,1 | md=2 | s=0,8 |
| Ein Bezug zwischen Theorie und Praxis wurde hergestellt. | trifft voll zu | | | | | trifft überhaupt nicht zu | n=51 | mw=1,7 | md=2 | s=0,8 |
| Die Bedeutung/Nutzen der behandelten Themen wird vermittelt. | trifft voll zu | | | | | trifft überhaupt nicht zu | n=51 | mw=1,6 | md=2 | s=0,6 |
| Die Lehrperson war im Umgang mit den Studierenden freundlich. | trifft voll zu | | | | | trifft überhaupt nicht zu | n=51 | mw=1,2 | md=1 | s=0,4 |
| Die Lehrperson war kooperativ und aufgeschlossen. | trifft voll zu | | | | | trifft überhaupt nicht zu | n=49 | mw=1,4 | md=1 | s=0,6 |
| Die Lehrperson hat transparente Kriterien, nach denen studentische Leistungen bewertet werden. | trifft voll zu | | | | | trifft überhaupt nicht zu | n=29 | mw=2 | md=2 | s=0,9 |

Lernerfolg

| | | | | | | | | | | |
|---|----------------|--|--|--|--|---------------------------|------|--------|------|-------|
| Ich habe meine Methodenkompetenz durch den Besuch dieser Lehrveranstaltung verbessert. | trifft voll zu | | | | | trifft überhaupt nicht zu | n=47 | mw=2,3 | md=2 | s=0,8 |
| Ich habe meine fachliche Kompetenz durch den Besuch dieser Lehrveranstaltung verbessert. | trifft voll zu | | | | | trifft überhaupt nicht zu | n=49 | mw=1,7 | md=2 | s=0,6 |
| Ich habe meine Präsentationskompetenz durch den Besuch dieser Lehrveranstaltung verbessert. | trifft voll zu | | | | | trifft überhaupt nicht zu | n=33 | mw=3,6 | md=4 | s=1,1 |

Mein Interesse an den behandelten Inhalten ist durch diese Veranstaltung gestiegen.

trifft voll zu



trifft überhaupt nicht zu

n=50

mw=2,1

md=2

s=0,9

Gesamtbeurteilung

Mit dem/der Dozenten/-in bin ich insgesamt sehr zufrieden.

trifft voll zu



trifft überhaupt nicht zu

n=50

mw=1,7

md=2

s=0,7

Mit der Lehrveranstaltung bin ich insgesamt sehr zufrieden.

trifft voll zu



trifft überhaupt nicht zu

n=50

mw=2,1

md=2

s=0,8

Ich habe in dieser Lehrveranstaltung sehr viel gelernt.

trifft voll zu



trifft überhaupt nicht zu

n=50

mw=2

md=2

s=0,7

Dr. Dr. Stefan Scharnowski

FIN 301 Investments and Asset Pricing | Lecture - Scharnowski (FIN301PG2_FSS25)
Erfasste Fragebögen = 55

Legende

Fragetext

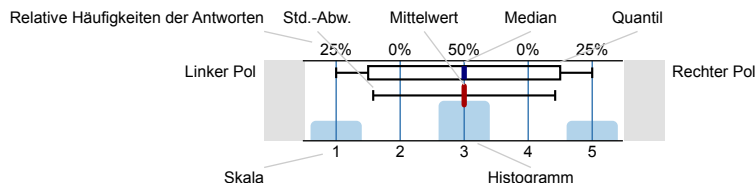

n=Anzahl
mw=Mittelwert
md=Median
s=Std.-Abw.
E.=Enthaltung

Lehrveranstaltung

Der Inhalt der Lehrveranstaltung war sehr gut strukturiert.

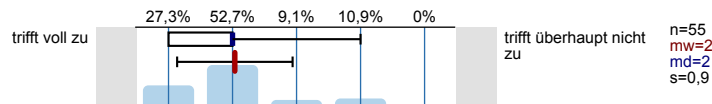

Der Stoff der Veranstaltung wurde anhand von geeigneten Beispielen sehr anschaulich behandelt.

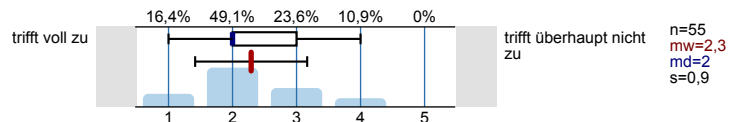

Der/die Dozent/-in wirkte auf mich sehr motivierend.

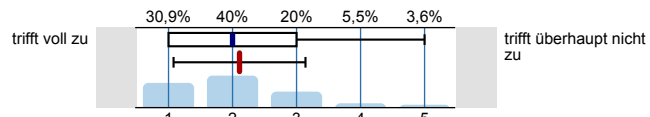

Der/die Dozent/-in förderte die offene und freie Beteiligung der Studierenden.

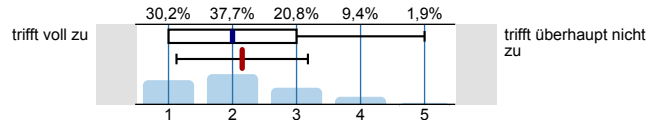

Der/die Dozent/-in zeigte in der Lehrveranstaltung sehr großes Engagement.

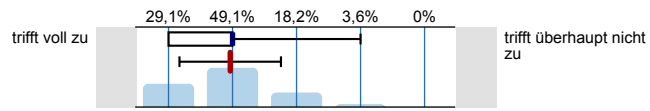
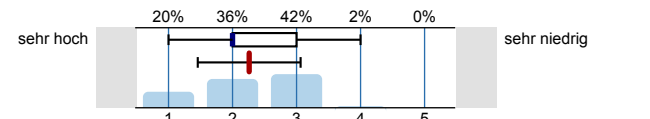
Der durchschnittliche Arbeitsaufwand für die Lehrveranstaltung ist im Verhältnis zu den vergebenen ECTS-Punkten ...
(Ein ECTS-Punkt entspricht einem studentischen Arbeitsaufwand von 30 Stunden)

Meine Vorkenntnisse waren ausreichend, um den Kursinhalten der Lehrveranstaltung zu folgen.

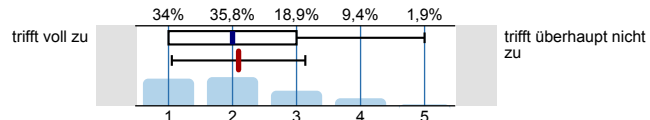

Dozierende

Die Erklärungen der Lehrperson waren verständlich.

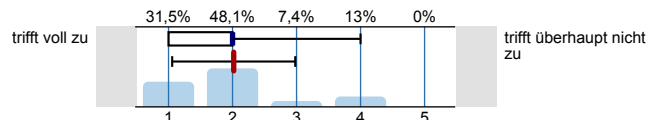

Die Lehrperson ermutigte die Studierenden dazu, sich eine eigene Meinung zu den Lerninhalten zu bilden.

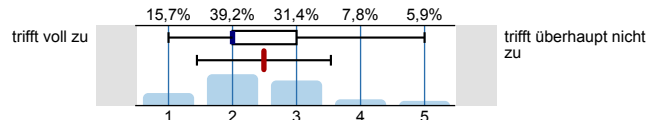

Die zu Semesterbeginn angegebenen Inhalte der Veranstaltung stimmen mit den tatsächlich behandelten Inhalten überein, so dass mir stets klar ist, was als nächstes kommt.

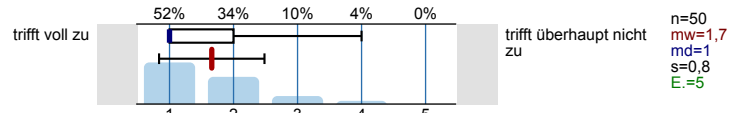

Die Lehrveranstaltungsinhalte waren gut durch die Lehrperson vorbereitet.

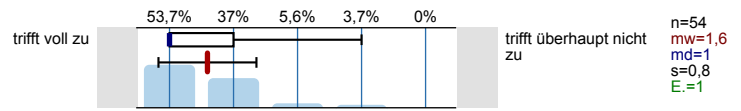

Die von der Lehrperson ausgegebenen Materialien (Literatur, Folien, etc.) haben mir geholfen, den Stoff zu erarbeiten.

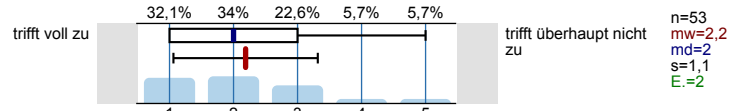

Ein Bezug zwischen Theorie und Praxis wurde hergestellt.

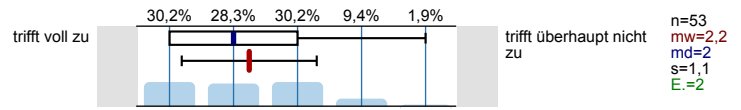

Die Bedeutung/Nutzen der behandelten Themen wird vermittelt.

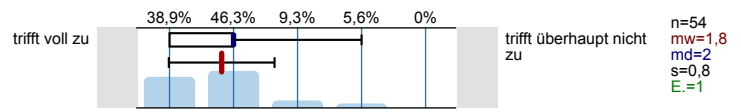

Die Lehrperson war im Umgang mit den Studierenden freundlich.

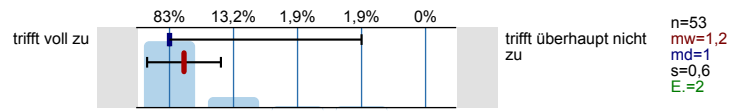

Die Lehrperson war kooperativ und aufgeschlossen.

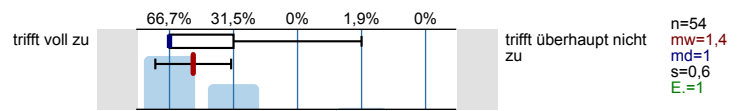

Die Lehrperson hat transparente Kriterien, nach denen studentische Leistungen bewertet werden.

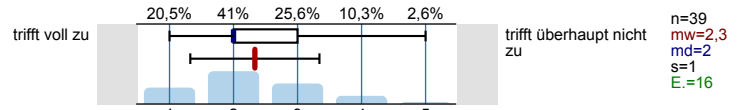

Die Lehrperson behandelte alle Studierenden ungeachtet von Hautfarbe, Behinderung, Religion, Geschlecht/sexueller Orientierung oder weiterer Merkmale respektvoll.



Lernerfolg

Ich habe meine Methodenkompetenz durch den Besuch dieser Lehrveranstaltung verbessert.

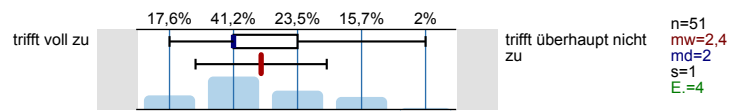

Ich habe meine fachliche Kompetenz durch den Besuch dieser Lehrveranstaltung verbessert.

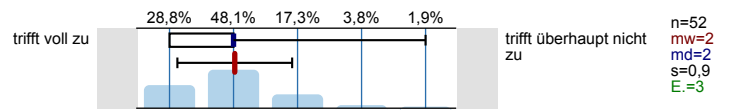

Ich habe meine Präsentationskompetenz durch den Besuch dieser Lehrveranstaltung verbessert.

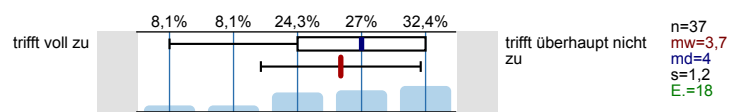

Mein Interesse an den behandelten Inhalten ist durch diese Veranstaltung gestiegen.

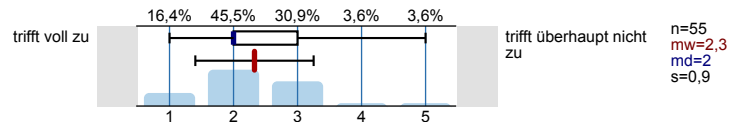

Gesamtbeurteilung

Mit dem/der Dozenten/-in bin ich insgesamt sehr zufrieden.

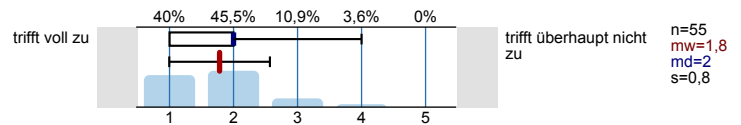

Mit der Lehrveranstaltung bin ich insgesamt sehr zufrieden.

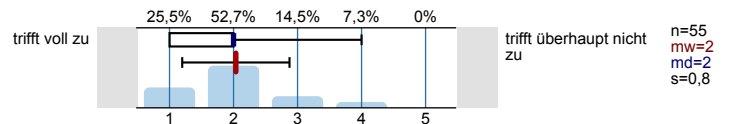

Ich habe in dieser Lehrveranstaltung sehr viel gelernt.

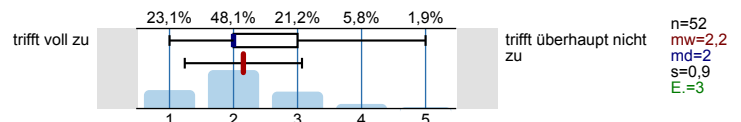

Ihre Meinung zu folgenden Fragen

Was hat Ihnen an dieser Lehrveranstaltung besonders gut gefallen?

- - The slides were provided beforehand which enabled preparation
- - PP slides weren't too crowded which was often the case in other classes
- :)
- Die Inhalte und den Praxisbezug
- Dozent macht immer wieder interaktive Beispiele und Fragen --> fördert Engagement und Interesse
- Er redet verständlich und in einem guten Tempo und geht auf Fragen in einer guten kürze ein.
- Es wurde verständlich erklärt und der Dozent hat frei gesprochen und Inhalte gut übermittelt.
- Folien waren sehr übersichtlich
- Gutes Englisch
- Ruhige Sprache, nicht zu voll gepackte Vorlesungen und gute Erklärungen!
- Sehr gute Menge an Inhalten pro Vorlesung und dabei die sehr verständliche, ausführliche Erklärung
- The contents
- The different sections provided & how we have access to weekly quizzes was amazing.
- The fact that the instructor stays on every slide for a long time while explaining it thoroughly, which lets us plenty of time to take notes appropriately.
- The professor is engaging and the lecture is more interesting than most
- wenige Folien mit konkreten Inhalten und Beispiel

Was ließe sich Ihrer Meinung nach an dieser Lehrveranstaltung noch verbessern?

- - Foliendesign
- --> übersichtlicher
- --> mehr Beispiele
- - Inhalt der Vorlesungen an die Übungen oder andersrum anpassen
- :)
- Besser abstimmen mit Inhalten aus FiMa und Accounting --> sehr viel Wiederholung bis jetzt (Stand 6. Vorlesung)
- Der Professor hat das Mikrofon immer zu leise. Auch nach mehrfachem Bitten war kaum ein Unterschied festzustellen.
- Der Stoff ist sehr schwer

- Eine Pause zwischendurch
- Es wurde etwas leise und relativ monoton vorgetragen
- Etwas lauter reden :) mehr Beispiele die näher an den Übungen sind!
- gerne lauter reden (vielleicht auch ein bisschen weniger monoton)
- Ich fand die Übungen teilweise sehr zeitaufwendig und zu lang. Es wurden auch Formeln/Dinge abgefragt, die in der Vorlesung so nicht vorkamen. Ich würde mir hier mehr Übereinstimmung wünschen.

I found the exercises partly very time-consuming and too long. There were also formulas/concepts asked that were not covered in the lecture. I would appreciate more alignment here.
- Mehr Interaktion bspw Kahoot etc
- Mehr Praxis Bezug
- Mehr Verbindung zwischen Übung und Vorlesung herstellen. Allein mit den Lectures kann man die Übungen nur schwer lösen.
- Noch mehr Anwendungen in der Vorlesung, durch mehr Aufgaben
- Not confusing students with examples that directly oppose each other's theories. Other than that, it's been a great course!!
- Nothing really. I can't really comment since I took this course without realizing I had already taken it in my home university
- The difficulty of the exercise are higher than the contents of the lecture, so I couldn't do the exercise by my own in many of them

Profillinie

Teilbereich: Fakultät für Betriebswirtschaftslehre

Name der/des Lehrenden: Dr. Dr. Stefan Scharnowski

Titel der Lehrveranstaltung: FIN 301 Investments and Asset Pricing | Lecture - Scharnowski
(Name der Umfrage)

Verwendete Werte in der Profillinie: Mittelwert

Lehrveranstaltung

| | | | | | | | | | | |
|---|----------------|--|--|--|--|---------------------------|------|--------|------|-------|
| Der Inhalt der Lehrveranstaltung war sehr gut strukturiert. | trifft voll zu | | | | | trifft überhaupt nicht zu | n=55 | mw=2 | md=2 | s=0,9 |
| Der Stoff der Veranstaltung wurde anhand von geeigneten Beispielen sehr anschaulich behandelt. | trifft voll zu | | | | | trifft überhaupt nicht zu | n=55 | mw=2,3 | md=2 | s=0,9 |
| Der/die Dozent/-in wirkte auf mich sehr motivierend. | trifft voll zu | | | | | trifft überhaupt nicht zu | n=55 | mw=2,1 | md=2 | s=1 |
| Der/die Dozent/-in förderte die offene und freie Beteiligung der Studierenden. | trifft voll zu | | | | | trifft überhaupt nicht zu | n=53 | mw=2,2 | md=2 | s=1 |
| Der/die Dozent/-in zeigte in der Lehrveranstaltung sehr großes Engagement. | trifft voll zu | | | | | trifft überhaupt nicht zu | n=55 | mw=2 | md=2 | s=0,8 |
| Der durchschnittliche Arbeitsaufwand für die Lehrveranstaltung ist im Verhältnis zu den vergebenen ECTS-Punkten ... | sehr hoch | | | | | sehr niedrig | n=50 | mw=2,3 | md=2 | s=0,8 |
| Meine Vorkenntnisse waren ausreichend, um den Kursinhalten der Lehrveranstaltung zu folgen. | trifft voll zu | | | | | trifft überhaupt nicht zu | n=53 | mw=2,1 | md=2 | s=1 |

Dozierende

| | | | | | | | | | | |
|--|----------------|--|--|--|--|---------------------------|------|--------|------|-------|
| Die Erklärungen der Lehrperson waren verständlich. | trifft voll zu | | | | | trifft überhaupt nicht zu | n=54 | mw=2 | md=2 | s=1 |
| Die Lehrperson ermutigte die Studierenden dazu, sich eine eigene Meinung zu den Lerninhalten zu bilden. | trifft voll zu | | | | | trifft überhaupt nicht zu | n=51 | mw=2,5 | md=2 | s=1 |
| Die zu Semesterbeginn angegebenen Inhalte der Veranstaltung stimmen mit den tatsächlich behandelten Inhalten überein, so dass mir stets klar | trifft voll zu | | | | | trifft überhaupt nicht zu | n=50 | mw=1,7 | md=1 | s=0,8 |
| Die Lehrveranstaltungsinhalte waren gut durch die Lehrperson vorbereitet. | trifft voll zu | | | | | trifft überhaupt nicht zu | n=54 | mw=1,6 | md=1 | s=0,8 |
| Die von der Lehrperson ausgegebenen Materialien (Literatur, Folien, etc.) haben mir geholfen, den Stoff zu erarbeiten. | trifft voll zu | | | | | trifft überhaupt nicht zu | n=53 | mw=2,2 | md=2 | s=1,1 |
| Ein Bezug zwischen Theorie und Praxis wurde hergestellt. | trifft voll zu | | | | | trifft überhaupt nicht zu | n=53 | mw=2,2 | md=2 | s=1,1 |
| Die Bedeutung/Nutzen der behandelten Themen wird vermittelt. | trifft voll zu | | | | | trifft überhaupt nicht zu | n=54 | mw=1,8 | md=2 | s=0,8 |
| Die Lehrperson war im Umgang mit den Studierenden freundlich. | trifft voll zu | | | | | trifft überhaupt nicht zu | n=53 | mw=1,2 | md=1 | s=0,6 |
| Die Lehrperson war kooperativ und aufgeschlossen. | trifft voll zu | | | | | trifft überhaupt nicht zu | n=54 | mw=1,4 | md=1 | s=0,6 |
| Die Lehrperson hat transparente Kriterien, nach denen studentische Leistungen bewertet werden. | trifft voll zu | | | | | trifft überhaupt nicht zu | n=39 | mw=2,3 | md=2 | s=1 |

Lernerfolg

| | | | | | | | | | | |
|---|----------------|--|--|--|--|---------------------------|------|--------|------|-------|
| Ich habe meine Methodenkompetenz durch den Besuch dieser Lehrveranstaltung verbessert. | trifft voll zu | | | | | trifft überhaupt nicht zu | n=51 | mw=2,4 | md=2 | s=1 |
| Ich habe meine fachliche Kompetenz durch den Besuch dieser Lehrveranstaltung verbessert. | trifft voll zu | | | | | trifft überhaupt nicht zu | n=52 | mw=2 | md=2 | s=0,9 |
| Ich habe meine Präsentationskompetenz durch den Besuch dieser Lehrveranstaltung verbessert. | trifft voll zu | | | | | trifft überhaupt nicht zu | n=37 | mw=3,7 | md=4 | s=1,2 |

Mein Interesse an den behandelten Inhalten ist durch diese Veranstaltung gestiegen.

trifft voll zu



trifft überhaupt nicht zu

n=55

mw=2,3

md=2

s=0,9

Gesamtbeurteilung

Mit dem/der Dozenten/-in bin ich insgesamt sehr zufrieden.

trifft voll zu



trifft überhaupt nicht zu

n=55

mw=1,8

md=2

s=0,8

Mit der Lehrveranstaltung bin ich insgesamt sehr zufrieden.

trifft voll zu



trifft überhaupt nicht zu

n=55

mw=2

md=2

s=0,8

Ich habe in dieser Lehrveranstaltung sehr viel gelernt.

trifft voll zu



trifft überhaupt nicht zu

n=52

mw=2,2

md=2

s=0,9